

Presentación de GIALwin

Módulo de registro de facturas

Julio de 2009

Aplicación *GIALwin*

- ◆ Es una aplicación integrada para la gestión de la Administración Local.
- ◆ Se trata de una aplicación cliente-servidor, con las siguientes características:
 - ◆ Utiliza servidor con gestor de base de datos *Informix* sobre sistema operativo *UNIX* o *Linux* (consúltenos para otras configuraciones).
 - ◆ Admite clientes texto o gráficos, sobre sistemas operativos *UNIX* o *Windows*.
 - ◆ Listados en formato *PostScript*.
- ◆ El entorno gráfico incluye algunas utilidades para facilitar el trabajo con *Windows*, como un servidor de impresoras o un cliente para realizar consultas, diseñar listados o exportar a herramientas ofimáticas (*MS-Excel*, *MS-Word*, *Adobe PDF*, etc.)

Aplicación *GIALwin*

- ◆ La aplicación dispone de los siguientes módulos:
 - ◆ Contabilidad.
 - ◆ Registro de facturas.
 - ◆ Nóminas.
 - ◆ Gestión tributaria.
 - ◆ Recaudación.
 - ◆ Padrón de habitantes.
 - ◆ Gestión de multas
- ◆ Los módulos permiten un alto grado de integración:
 - ◆ Contabilización automática de nóminas.
 - ◆ Contabilización automática de gestión tributaria y recaudación.
 - ◆ Exportación de datos de padrón a gestión tributaria.
 - ◆ etc.

Módulo de registro de facturas

El módulo de registro de facturas tiene como objetivos:

- ◆ Controlar en qué fase de tramitación se encuentra una factura.
- ◆ Facilitar su contabilización automática.

Su características más destacables son:

- ◆ Efectúa el control y seguimiento de las facturas emitidas por los proveedores, desde su recepción y registro, hasta que se produce su contabilización y pago, o su devolución al proveedor en el caso de no ser aprobada.
- ◆ Distingue en cada factura los datos correspondientes al IVA soportado: base imponible, tipo aplicado, importe y CNP al que se aplica.

Módulo de registro de facturas

- ◆ Permite definir descuentos sobre las facturas, indicándose para cada una la base de cálculo, el tipo aplicado (si procede) y CNP al que se aplica.
- ◆ Permite contabilizar una factura en varias partidas presupuestarias, indicando el importe correspondiente a cada una de ellas.
- ◆ Es posible seleccionar hasta qué fase se quiere contabilizar, grabando las fases intermedias.
- ◆ Se puede indicar que, en el caso de que no exista disponible para una partida, se graben operaciones de pago pendiente de aplicar.
- ◆ Las fases por las que pasa la tramitación de las facturas, así como su obligatoriedad u opcionalidad, se establecen en función de las características de cada Ayuntamiento.

Módulo de registro de facturas

- ◆ Contempla la aprobación de facturas por acuerdo de Comisión y por Decreto de Alcaldía.
- ◆ Recoge la persona u órgano encargado de la realización de cada fase de la tramitación de las facturas
- ◆ Controla las fechas de inicio y fin de cada fase de la tramitación de las facturas.
- ◆ Controla la devolución a los proveedores de las facturas no aprobadas en cualquier fase de tramitación.
- ◆ En la consulta es posible ver las referencias contables de cada una de las fases.

Módulo de registro de facturas

- ◆ Permite imprimir notificaciones a los proveedores cuando se procede a la aprobación de las facturas.
- ◆ Genera el modelo 347, tanto en fichero como en listado.
- ◆ Permite diversos listados:
 - ◆ De disponible, incluyendo también facturas no contabilizadas. En formato listado o CSV (para exportar a hoja de cálculo).
 - ◆ Por proveedores.
 - ◆ Por partidas.

GIALwin FACTURAS IVAL Informatica

Editar Configuración Herramientas Ayuda



Registro de facturas

Ejer.	<input type="text"/>	Fac/Ab	<input type="checkbox"/>	Emite	<input type="checkbox"/>	Reg.	<input type="text"/>	Fecha	<input type="text"/>
Num	<input type="text"/>	Fecha	<input type="text"/>	Tipo	<input type="text"/>				
Titular	<input type="text"/>			<input type="text"/>					
Endosatario	<input type="text"/>			<input type="text"/>					
Importe	<input type="text"/>	2moneda	<input type="text"/>	Pagado	<input type="checkbox"/>	<input type="text"/>			
Forma	<input type="text"/>	Banco	<input type="text"/>	Suc	<input type="text"/>	DC	<input type="checkbox"/>	Cta	<input type="text"/>
Destino:	Encargado	<input type="text"/>	<input type="text"/>						
	Concejal	<input type="text"/>	<input type="text"/>						
Asignadas partidas:	<input type="checkbox"/>	Texto codif.	<input type="text"/>						
	<input type="text"/>	<input type="text"/>	<input type="text"/>						
	<input type="text"/>	<input type="text"/>	<input type="text"/>						
	<input type="text"/>	<input type="text"/>	<input type="text"/>						

Cuando se registra se puede asignar el destino de la factura.

También es posible asignar las partidas, IVA y descuentos. Se puede asignar a varias partidas, cada una con su importe.

Ultima Factura

Fecha 1/1/2008 Moneda Euro IFX INS 001.01.088

GIALwin FACTURAS IVAL Informatica

Editar Configuración Herramientas Ayuda



Consulta de facturas

Ejer	<input type="text"/>	Fact/Ab	<input type="checkbox"/>	Emit/Rec.	<input type="checkbox"/>	Reg Num	<input type="text"/>	Fecha	<input type="text"/>
Factura Num	<input type="text"/>	Fec	<input type="text"/>	Importe total	<input type="text"/>				
Contraida	<input type="checkbox"/>	Pagada	<input type="checkbox"/>	Titular	<input type="text"/>				
O.P.A.	<input type="checkbox"/>	Texto	<input type="text"/>						
I.V.A. Importe	<input type="text"/>	Ref. Rec.	<input type="text"/>	Ref. Pago	<input type="text"/>				
C.N.P.	<input type="text"/>								
Gr. Encargado Num.	<input type="text"/>	Fec	<input type="text"/>	Vo.Bo	<input type="checkbox"/>	Vuelta	<input type="text"/>		
Destin.	<input type="text"/>								
Observaciones	<input type="text"/>								
Gr. Concejal Num.	<input type="text"/>	Fec	<input type="text"/>	Vo.Bo	<input type="checkbox"/>	Vuelta	<input type="text"/>		
Destin.	<input type="text"/>								
Observaciones	<input type="text"/>								
Gr. Comis/Alc	<input type="checkbox"/>	Num	<input type="text"/>	Fec	<input type="text"/>				
Destin.	<input type="text"/>								
Observaciones	<input type="text"/>								
Dev. prov.	<input type="checkbox"/>	Fecha	<input type="text"/>	Obs	<input type="text"/>				
<input type="text"/>									

Introduzca los patrones de busqueda



La consulta permite buscar por cualquier campo, o combinación de varios, mediante el lenguaje *QBE*. Entre los campos, están también las referencias contables.

Se puede consultar por el grupo en el que se encuentra (concejal, comisión o alcaldía, etc.), o devuelto al proveedor, con sus respectivas fechas.

Fecha 17/1/2008 Moneda Euro IFX INS 001.01.088

GIALwin FACTURAS IVAL Informatica

Editar Configuración Herramientas Ayuda

Consulta de facturas

Ejer Fact/Ab Emit/Rec. Reg Num Fecha
Factura Num Fec Importe total
Contraida Pagada Titular
O.P.A.
IVA Intmp
C.N.
Gr. Encar

Consulta de facturas

	Subconcepto	Importe	F.prev.	Ref.RC	Ref.A	Ref.D	Ref.O	Ref.P	Ref.TP
Ejercicio Referencias Contables: 2002									
Gr. Conco	2002040225	39,31	40	0	94	94	94	574	0
	200300091	45,60	213	0	357	357	357	358	0
Gr.Comis									

Pulse supr para salir



Quando se ve en detalle una factura, se muestran también las partidas en las que se ha contabilizado, con las referencias de cada una de las fases.

Fecha 1/1/2008 Moneda Euro IFX INS 001.01.088

El listado de deuda por partida permite ver para cada partida información del estado actual de la partida, incluyendo las facturas aún no contabilizadas.



DEUDA POR PARTIDA

Página 1

Prog	Proy	Econ	Descripción	Partida			NVJ		
				Saldo Inicial	Facturas no Contabilizadas	Saldo Final	Saldo Inicial	Facturas no Contabilizadas	Saldo Final
0		91	Amortiz préstamos	0,00	0,00	0,00	0,00		0,00
1		23	Indemnizaciones	99,00	84,00	15,00	0,00		0,00
				27.586,46	840,00	26.746,46	27586,46	2	27586,46

La información se muestra para las partidas y para las bolsas de vinculación.

El servidor de impresoras permite gestionar las colas de impresión *LPD* de *UNIX* o *Linux*. Entre otras cosas, permite:

- ◆ Crear colas de impresión para abrir listados con programas: lector de *PDF*, navegador web, etc.
- ◆ Configurar el aspecto de los listados: orientación, tamaño, tipo de letra, etc.
- ◆ Reimprimir listados.

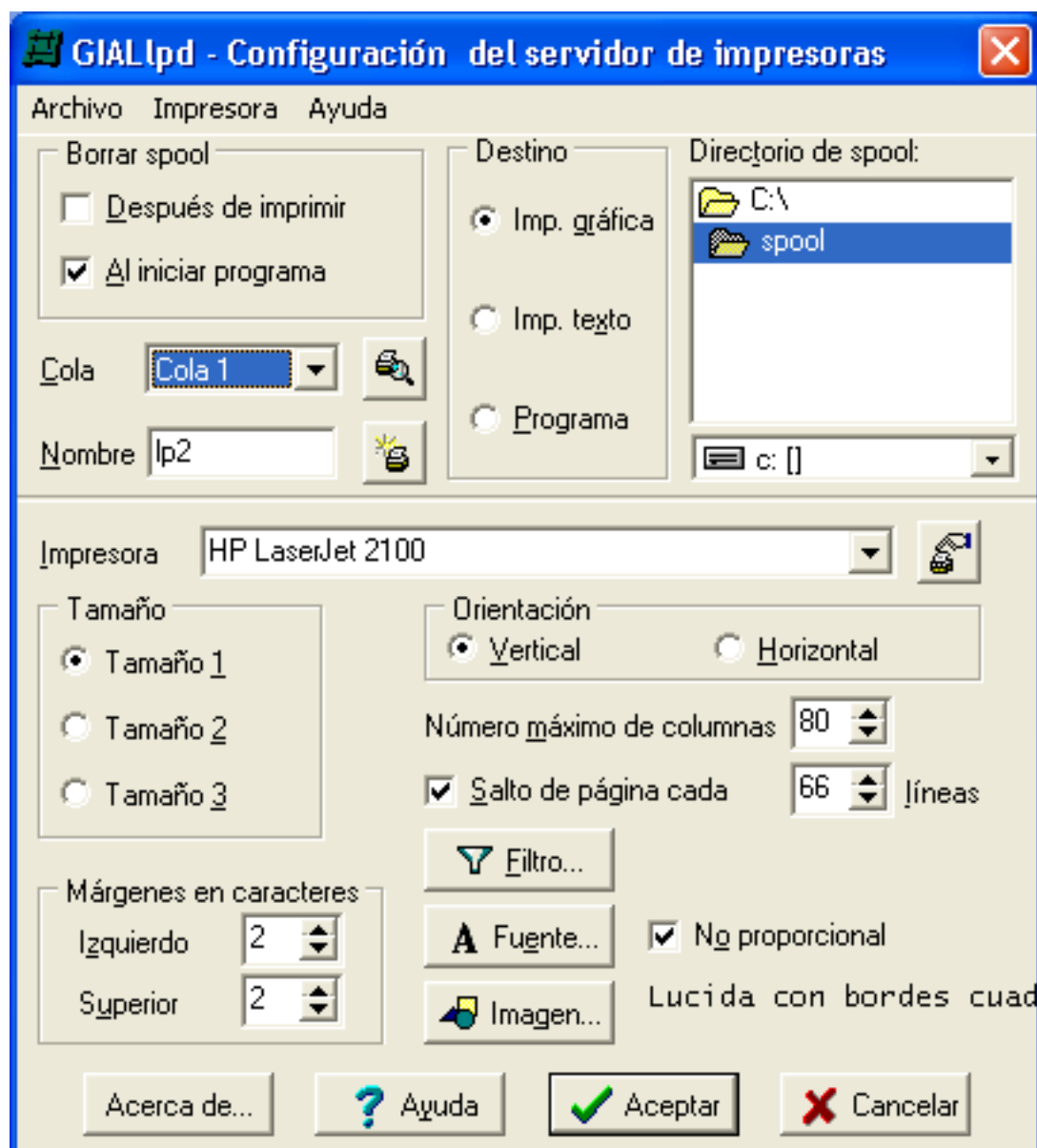

Cualquier consulta que se realiza en la aplicación se puede ver en formato lista, con algunas funciones muy útiles:

Permite editar la instrucción SQL manualmente, así como almacenar la consulta para su uso posterior.

Se puede configurar el aspecto, ancho de columnas, columnas visibles, orden, etc.

Posibilidad de exportar a *MS Excel* o fusionar correspondencia con *MS Word*

DNI_o_CIF	Nombre	Direccion	Telefono	Ei
	Juan...			
21000000W	A...	C/EN PROYECTO S/N,Nº 1		
210000007S	Juan...	CL. Guillem de Castro		
73000000V	Enrique...			
	Mancomunidad Marquesat			
210000004F	A...	CALVARIO, 45		
	Varios Consell Treball 92			
	Varios INEM 1992			

Además de los listados estándar, ya definidos en la aplicación, se pueden diseñar nuevos listados utilizando una herramienta gráfica, e integrarlos en la aplicación.

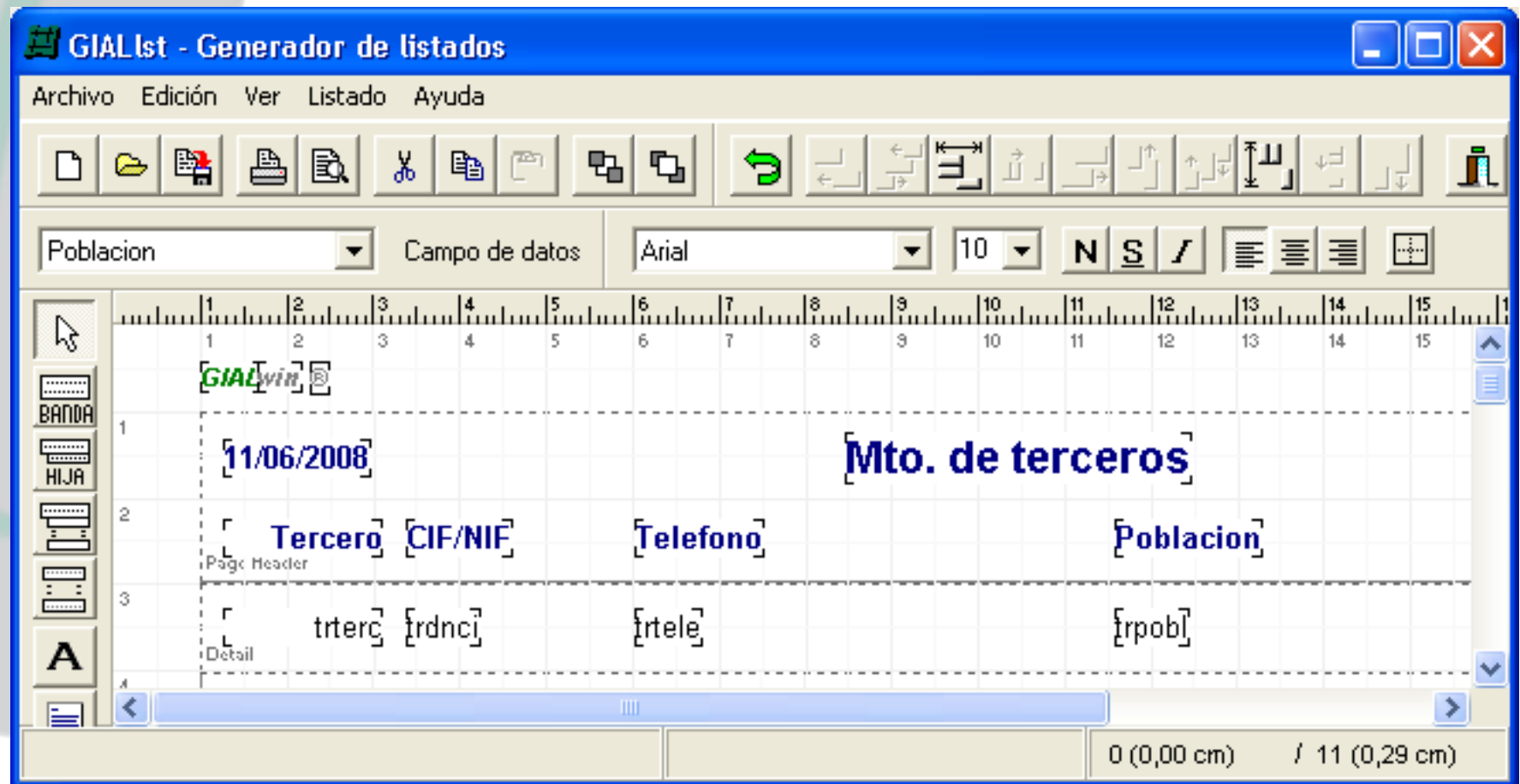

Fin de la presentación

Si desea más información, puede ponerse en contacto con nosotros en:

Teléfono: 963 410 406

E-mail: lpascual@ival.com

Pulse la tecla <Esc> para terminar