

Presentación de GIALwin

Módulo de gestión de multas

Julio de 2009

Aplicación *GIALwin*

- ◆ Es una aplicación integrada para la gestión de la Administración Local.
- ◆ Se trata de una aplicación cliente-servidor, con las siguientes características:
 - ◆ Utiliza servidor con gestor de base de datos *Informix* sobre sistema operativo *UNIX* o *Linux* (consúltenos para otras configuraciones).
 - ◆ Admite clientes texto o gráficos, sobre sistemas operativos *UNIX* o *Windows*.
 - ◆ Listados en formato *PostScript*.
- ◆ El entorno gráfico incluye algunas utilidades para facilitar el trabajo con *Windows*, como un servidor de impresoras o un cliente para realizar consultas, diseñar listados o exportar a herramientas ofimáticas (*MS-Excel*, *MS-Word*, *Adobe PDF*, etc.)

Aplicación *GIALwin*

- ◆ La aplicación dispone de los siguientes módulos:
 - ◆ Contabilidad.
 - ◆ Registro de facturas.
 - ◆ Nóminas.
 - ◆ Gestión tributaria.
 - ◆ Recaudación.
 - ◆ Padrón de habitantes.
 - ◆ Gestión de multas
- ◆ Los módulos permiten un alto grado de integración:
 - ◆ Contabilización automática de nóminas.
 - ◆ Contabilización automática de gestión tributaria y recaudación.
 - ◆ Exportación de datos de padrón a gestión tributaria.
 - ◆ etc.

Módulo de gestión de multas

- ◆ Adaptada a la *Ley 17/2005*, de 19 de julio, *por la que se regula el permiso y la licencia de conducción por puntos*.
- ◆ Seguimiento de multas.
- ◆ Generación automática de liquidaciones para su gestión con el módulo de recaudación.
- ◆ Consulta de objetos de vehículos y sujetos de gestión tributaria.
- ◆ Control de fechas de notificación, pase a ejecutiva, etc.
- ◆ Recursos.
- ◆ Publicación en el *BOE*.
- ◆ Generación y seguimiento de notificaciones de infracción y sanción.

192.168.0.110 - PuTTY

IVAL Informatica MANTENIMIENTO MULTAS
Moneda Euro

OPCIONES: QBE 1 < > 9 Num Mod + -
Multas siguientes

Cl[6]Ej[2001]Num.[22][05/03/2001]
tipo [a] estado[r] Ley [RGC] Art [20]
Matricula [V8265FS] [a] [b]
Calle [10][CALLE][HORNO]
In[1] [Conducir con una tasa de a
mentariamente establecida
Comentarios []
Texto [wfgawifb eifgewhf
En
In

GIALwin MULTAS IVAL Informatica

Editar Configuración Herramientas Ayuda



Mantenimiento multas

Cl [6] Ej [2001] Num. [22] [05/03/2001]
tipo [a] estado [r] Ley [RGC] Art [20]
Matricula [V8265FS] [a] [b]
Calle [10] [CALLE] [HORNO]
In [1] [Conducir con una tasa de a
mentariamente establecida
Comentarios []
Texto [wfgawifb eifgewhf
Entrega [a] Impo. [5,00] Eur ([831])
Inf [2] [55684448F] [José Luis]

En estas capturas de pantalla se puede observar el aspecto de las versiones actuales de **GIALwin**

Modo texto: se puede utilizar desde cualquier sistema operativo con un cliente de *telnet*, o desde una consola de *UNIX* o *Linux*.

Ciente *Windows*: se puede utilizar con cualquier versión de *Windows*, y tiene la ventaja de permitir utilizar algunas herramientas (se describen más tarde).

El cliente gráfico para *Windows* es el que más se utiliza. Permite configurar el aspecto y permite el uso de herramientas para facilitar la impresión, exportar datos a herramientas ofimáticas, diseñar listados, transferir archivos al servidor, etc.

GIALwin MULTAS IVAl Informatica

Editar Configuración Herramientas Ayuda

Mantenimiento multas

Cl Ej Num. Firme

tipo estado Ley Art Apt Op Grav

Matricula a b c

Calle CALLE

In Conducir con una tasa de alcohol superior a la reqL
mentariamente establecida > 0,50 ge

Comentarios Puntos

Texto Agen

Entrega Impo. Eur () Liq.

Inf	<input type="text" value="2"/>	<input type="text"/>	José Luis	<input type="text"/>	<input type="text"/>
Pro	<input type="text" value="1"/>	<input type="text"/>	Juan	<input type="text"/>	<input type="text"/>
Pag	<input type="text" value="0"/>	<input type="text"/>		<input type="text"/>	<input type="text"/>

Moneda Euro IFX INS 001.01.085

El servidor de impresoras permite gestionar las colas de impresión *LPD* de *UNIX* o *Linux*. Entre otras cosas, permite:

- ◆ Crear colas de impresión para abrir listados con programas: lector de *PDF*, navegador web, etc.
- ◆ Configurar el aspecto de los listados: orientación, tamaño, tipo de letra, etc.
- ◆ Reimprimir listados.

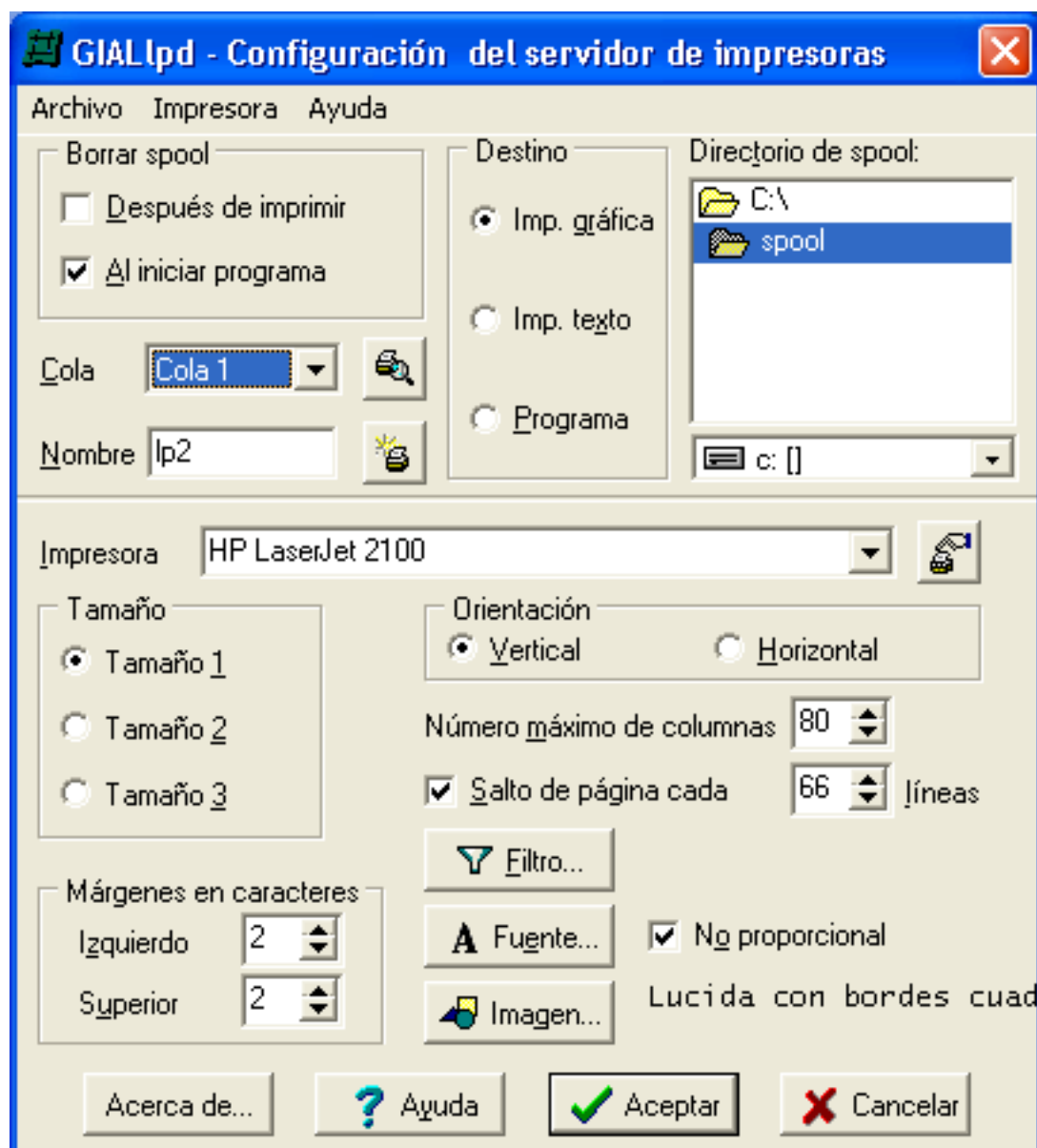

Cualquier consulta que se realiza en la aplicación se puede ver en formato lista, con algunas funciones muy útiles:

Permite editar la instrucción SQL manualmente, así como almacenar la consulta para su uso posterior.

Se puede configurar el aspecto, ancho de columnas, columnas visibles, orden, etc.

Posibilidad de exportar a *MS Excel* o fusionar correspondencia con *MS Word*

DNI_o_CIF	Nombre	Direccion	Telefono	Ei
	Juan...			
21000000W	A...	C/EN PROYECTO S/N,Nº 1		
210000007S	J...	CL. Guillem de Castro		
73000000V	Enrique...			
	Mancomunidad Marquesat			
210000004F	A...	CALVARIO, 45		
	Varios Consell Treball 92			
	Varios INEM 1992			

Además de los listados estándar, ya definidos en la aplicación, se pueden diseñar nuevos listados utilizando una herramienta gráfica, e integrarlos en la aplicación.

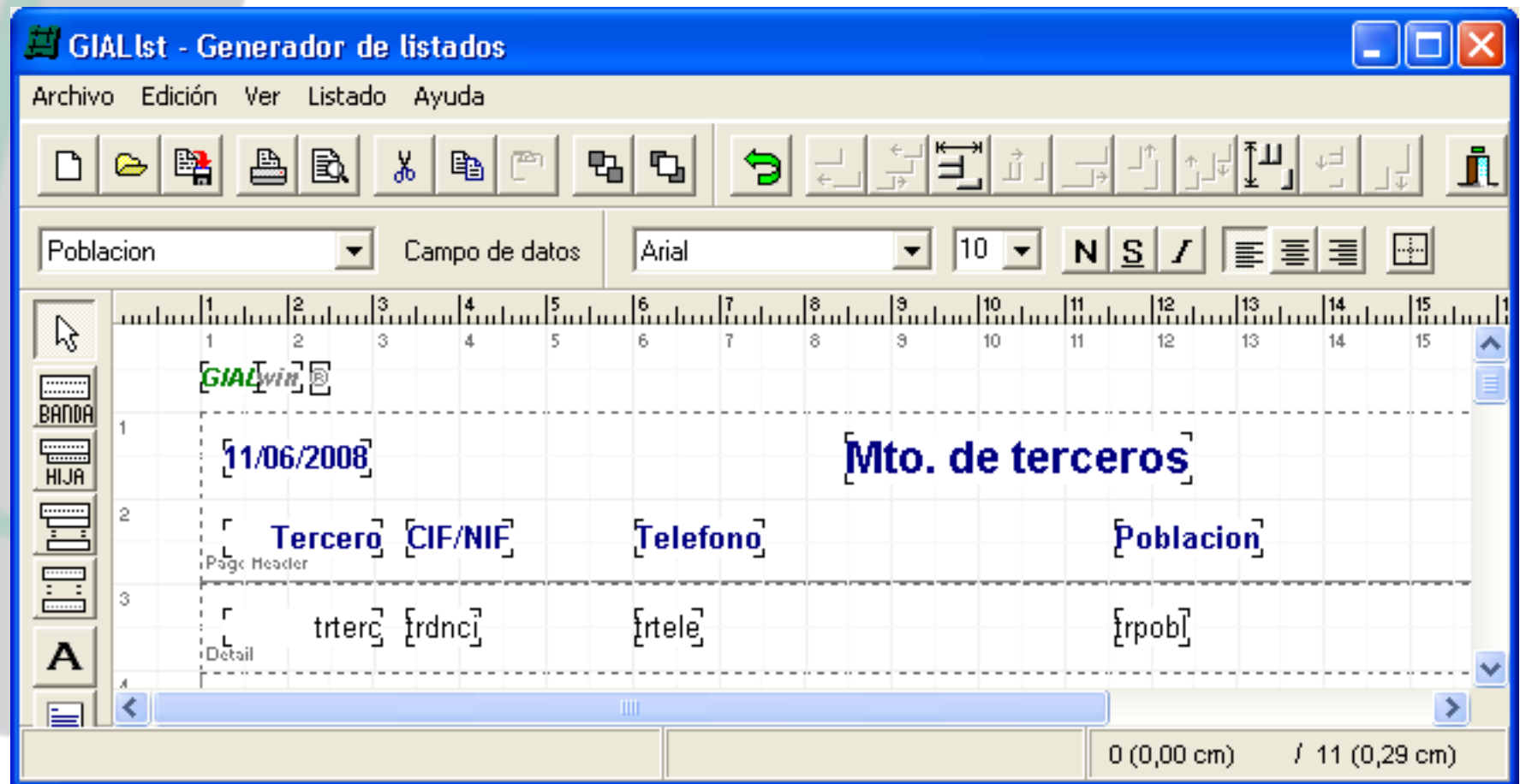

GIALwin MULTAS IVAL Informatica

Editar Configuración Herramientas Ayuda

Mantenimiento multas

Cl 105240 Ej 2004 Num. 7 04/11/2004 23 45 Firme 31/12/1899
 tipo p estado r Ley Art Apt Op Grav
 Matricula Ford Fiesta Rojo
 Calle 8 CAL F
 InSa
 Comentarios
 Texto
 Entrega Impo.
 Inf 0
 Pro 1 3345
 Pag 0

Mantenimiento multas

Estado	Fecha	Comentario
da	04/11/2004	decreto alcaldia
d1	04/11/2004	notificacion denuncia
dn	05/11/2004	no firmada denuncia
d3	06/11/2004	bop denun
d4	07/11/2004	bop denun publi

Ultima Multa

Moneda Euro IFX INS 001.01.085

Se registran todos los estados por los que pasa la multa.
 Se anotan las fecha y se controlan los plazos, para la aplicación de descuentos, pase a ejecutiva, etc.

Las notificaciones y otros impresos se generan en formato *PostScript*. Se puede modificar el diseño, y se pueden tener varios modelos seleccionables en el momento de la impresión.

Para facilitar su tratamiento, se puede incluir un código de barras. También es posible incluir una nube puntos (según el estándar *macro PDF417*).

multas1.pdf - Adobe Reader

Archivo Edición Ver Documento Herramientas Ventana Ayuda

1 / 6 68.1% Buscar

Ajuntament de Catarroja
Qualitat i Futur

Organización registrada por IFGA
04/2011
IFGA - +600 - Modelo Ciudadanía

M.I. AJUNTAMENT CATARROJA SECRETARIA REGISTRE GENERAL

Data:

Entrada Nº: Eixida Nº:

Modalidad 3

Concepto/Concepto: 064

Exercici/Ejercicio: 2008

Justificant/Justificante:

Entitat emissora:

Import/Importe: Euros

NIF:

CPR:

1ª NOTIFICACIÓ/1ª NOTIFICACIÓN

Data denuncia/Fecha denuncia	Hora/Hora	Núm. expedient/Nº expediente
02/01/2008	12:37	<input type="text"/>

Lloc de la denúncia/Lugar de la denuncia: Núm. butlletí/Nº boletín:

CALLE nº 34

Dades del vehicle/Datos del vehículo

Matricula/Matricula: <input type="text"/>	Dades de la persona denunciada/Datos del denunciado
Marca/marca: OPEL	Nom/Nombre: <input type="text"/>
Model/Modelo: CORSA	C.I.: <input type="text"/>
Color/Color: <input type="text"/>	Núm/Nº: 37 Porta/Puerta: <input type="text"/> CP: 46470
	Població/Población: CATARROJA
	Província/Provincia: VALENCIA

Fet denunciat/Hecho denunciado:

CASO OMISO PLACA ESTACIONAMIENTO PROHIBIDO
ESTACIONAMIENTO PROHIBIDO ESTACIONADO SOBRE ACERA

Precepte infringit/Precepto infringido: art. 154 apart. 2 opc. A

Agent/Agente: 18

Import/Importe: Euros

NOTIFICADOR/A:

RECIBÍ NOTIFICACIÓN:

L'/La Instructor/a / El/La Secretari/a

Fdo. D. Fdo. D.

Camí Real, 22 46470 Catarroja (València) Tel.: 96 126 13 01 Fax: 96 127 08 45
C.I.F. P-4609600-D
ajuntament@catarroja.es
www.catarroja.es

Fin de la presentación

Si desea más información, puede ponerse en contacto con nosotros en:

Teléfono: 963 410 406

E-mail: lpascual@ival.com

Pulse la tecla <Esc> para terminar